

## التقرير الأسبوعي الخاص بتداولات سوق دمشق للأوراق المالية

شركة بيمو السعودي الفرنسي المالية

2024/تموز/18

## أهم أحداث السوق

| أداء مؤشر السوق DWX |                                | ملخص عن السوق |                             |
|---------------------|--------------------------------|---------------|-----------------------------|
| 79,829              | القيمة الحالية                 | 2,276,091     | حجم التداول خلال الأسبوع    |
| 80,770              | القيمة في نهاية الأسبوع السابق | 7,191,807,354 | قيمة التداولات خلال الأسبوع |
| <b>-1.16%</b>       | التغير %                       | 2,191         | عدد الصفقات خلال الأسبوع    |

سجل مؤشر سوق دمشق للأوراق المالية المنقل بالأسهم السوقية انخفاضاً ملحوظاً منذ بداية هذا الأسبوع حيث كان تغيره سالب بنسبة **0.53%** وكانت أعلى قيمة له عند 80,358.82 نقطة في 2024-07-15. أما بالنسبة لمؤشر الأسهم القيادية المنقل بالأسهم الحرة فقد حقق تحسناً حيث سجل تغيراً ايجابياً بنسبة **0.08%** خلال هذا الأسبوع. أما بالنسبة لمؤشر الأسهم الإسلامية فقد حقق ارتفاعاً بنسبة **1.42%** لهذا الأسبوع وسجل أدنى قيمة له خلال الأسبوع بتاريخ 2024-07-14 عند 1,432.04 نقطة.

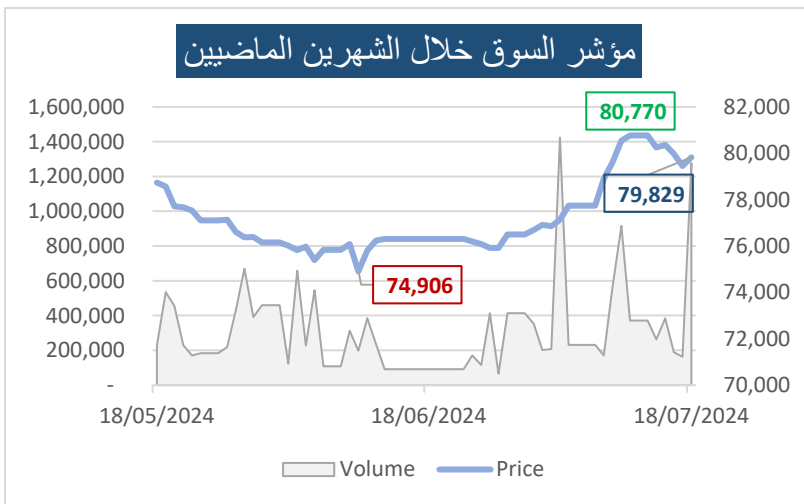

| أكبر الربحين خلال الأسبوع  |      |
|----------------------------|------|
| 14.32%                     | SYTL |
| 8.34%                      | AVOC |
| 4.99%                      | ARBS |
| 4.04%                      | AHT  |
| 2.99%                      | SIIB |
| أكبر الخاسرين خلال الأسبوع |      |
| -11.62%                    | NIB  |
| -10.89%                    | BBSF |
| -9.45%                     | BASY |
| -8.69%                     | SKIC |
| -7.95%                     | QNBS |



## ملخص الأسبوع حسب القطاع

## القطاع المصرفي:

| رمز الشركة | سعر الإغلاق السابق | سعر الإغلاق الحالي | التغير ل.س | التغير % | حجم التداول خلال الاسبوع | قيمة التداولات خلال الأسبوع (بملايين الليرات السورية) |
|------------|--------------------|--------------------|------------|----------|--------------------------|---|
| ARBS       | 6,448              | 6,770              | 321.74     | 4.99%    | 730.00                   | 4.95  |
| BASY       | 2,291              | 2,075              | - 216.45   | -9.45%   | 855,724.00               | 1860.74   |
| BBS        | 3,019              | 3,019              | -          | 0.00%    | 685.00                   | 2.16  |
| BBSF       | 3,479              | 3,100              | - 378.70   | -10.89%  | 43,836.00                | 140.63  |
| BBSY       | 3,772              | 3,781              | 8.56       | 0.23%    | 429,988.00               | 1606.63   |
| BOJS       | 4,445              | 4,445              | -          | 0.00%    | 236.00                   | 1.07  |
| BSO        | 2,806              | 2,800              | - 5.95     | -0.21%   | 21,184.00                | 58.68   |
| NIB        | 2,526              | 2,232              | - 293.44   | -11.62%  | 370,379.00               | 910.63  |
| CHB        | 8,995              | 8,923              | - 72.16    | -0.80%   | 26,279.00                | 239.20  |
| FSBS       | 2,380              | 2,402              | 21.36      | 0.90%    | 2,916.00                 | 6.97  |
| IBTF       | 5,493              | 5,448              | - 45.56    | -0.83%   | 150,301.00               | 774.68  |
| QNBS       | 4,180              | 3,848              | - 332.24   | -7.95%   | 58,073.00                | 229.91  |
| SGB        | 3,984              | 3,984              | -          | 0.00%    | 3,916.00                 | 15.35   |
| SHRQ       | 2,595              | 2,672              | 77.46      | 2.99%    | 43,235.00                | 116.15  |
| SIIB       | 4,106              | 4,228              | 122.77     | 2.99%    | 118,823.00               | 491.41  |

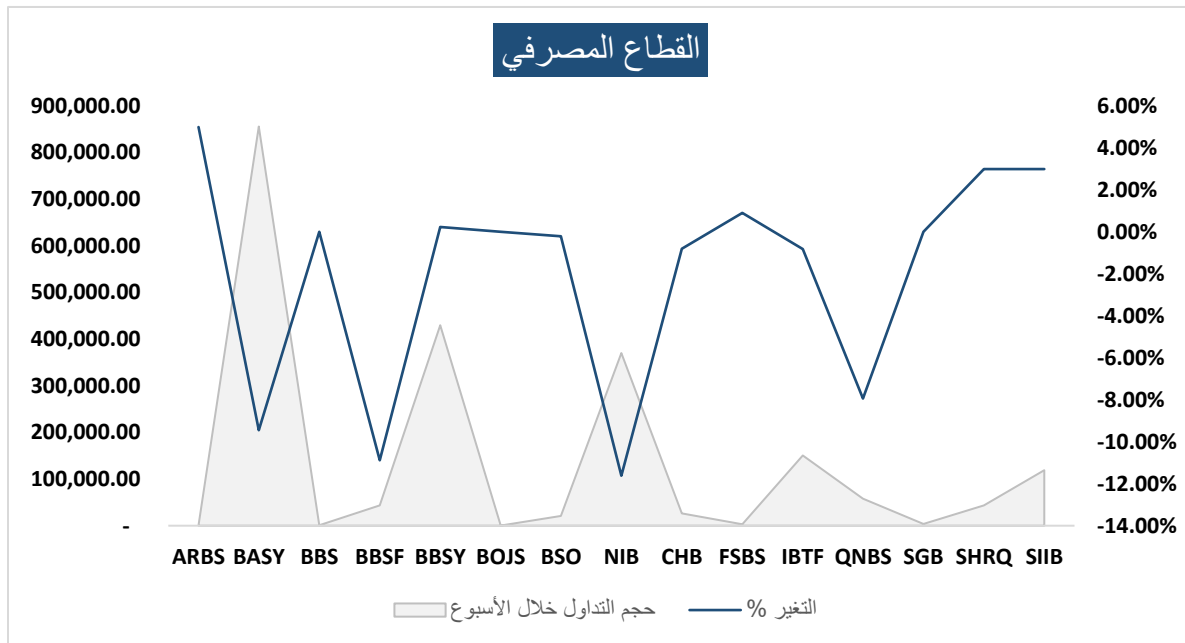



## قطاع التأمين:

| رمز الشركة | سعر الإغلاق في الأسبوع السابق | سعر الإغلاق الحالي | التغير ل.س | التغير % | حجم التداول خلال الأسبوع | قيمة التداولات خلال الأسبوع (بملايين الليرات السورية) |
|------------|-------------------------------|--------------------|------------|----------|--------------------------|---|
| AROP       | 2,850.00                      | 2,850.00           | -          | 0.00%    | 520                      | 1.56  |
| ATI        | 2,469.25                      | 2,370.05           | - 99.20    | -4.02%   | 65,394                   | 158.38  |
| NIC        | 8,877.99                      | 8,435.00           | - 442.99   | -4.99%   | 507                      | 4.28  |
| SAIC       | 289.60                        | 289.60             | -          | 0.00%    | -                        | -   |
| SKIC       | 4,542.38                      | 4,147.87           | - 394.51   | -8.69%   | 7,648                    | 32.53   |
| UIC        | 3,090.00                      | 3,117.88           | 27.88      | 0.90%    | 22,204                   | 68.08   |

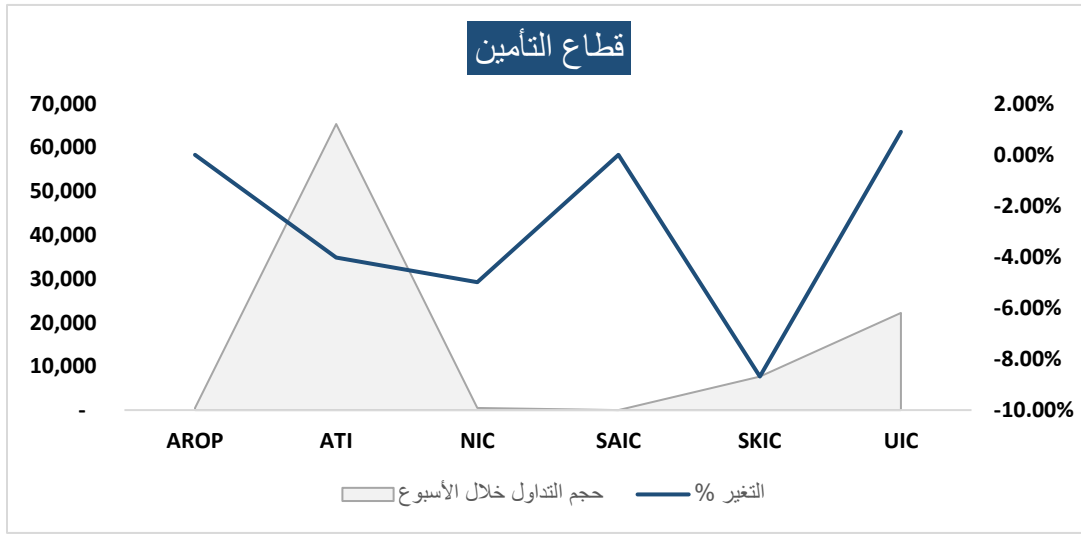

## القطاعات الأخرى:

| رمز الشركة     | سعر الإغلاق في الأسبوع السابق | سعر الإغلاق الحالي | التغير ل.س | التغير % | حجم التداول خلال الأسبوع | قيمة التداولات خلال الأسبوع (بملايين الليرات السورية) |
|----------------|-------------------------------|--------------------|------------|----------|--------------------------|---|
| القطاع الصناعي |                               |                    |            |          |                          |   |
| ABC            | 15,994.93                     | 15,450.00          | - 544.93   | -3.41%   | 7,891.00                 | 120.49  |
| AVOC           | 14,306.32                     | 15,500.00          | 1,193.68   | 8.34%    | 4,264.00                 | 66.20   |
| قطاع الخدمات   |                               |                    |            |          |                          |   |
| AHT            | 5,148.02                      | 5,356.17           | 208.15     | 4.04%    | 39,553.00                | 213.55  |
| UG             | 390.50                        | 390.50             | -          | 0.00%    | -                        | -   |
| قطاع الاتصالات |                               |                    |            |          |                          |   |
| MTN            | 8,737.00                      | 8,737.00           | -          | 0.00%    | -                        | -   |
| SYTEL          | 34,036.87                     | 38,911.14          | 4,874.27   | 14.32%   | 1,805.00                 | 67.59   |
| القطاع الزراعي |                               |                    |            |          |                          |   |
| NAMA           | 100.00                        | 100.00             | -          | 0.00%    | -                        | -   |

**أهم أخبار السوق الأسبوعية:****قطاع المصارف:**

بناءً على كتاب المصرف الدولي للتجارة والتمويل المساهمة المغفلة العامة فقد تقرر عقد اجتماع الهيئة العامة غير العادية في تمام الساعة الحادية عشر صباحاً من يوم الثلاثاء الواقع في 2024/08/06 في فندق الشيراتون - قاعة أمية.

منح مجلس مفوضي الهيئة بموجب قراره رقم (84/م) تاريخ 2024/07/16 الموافقة النهائية لـ " بنك الشرق " على زيادة رأسمال الشركة عن طريق إصدار /206,250,000/ سهم بقيمة إسمية /100/ل.س للسهم الواحد وبقيمة إجمالية تبلغ /20,625,000,000/ ل.س بغرض زيادة رأس مال الشركة عبر ضم جزء من الأرباح المدورة ليرتفع رأس مال المصرف إلى 25,781,250,000 ل.س

**قطاع التأمين:**

منح مجلس مفوضي الهيئة بموجب قراره رقم (83/م) تاريخ 2024/07/16 الموافقة النهائية لـ " شركة الاتحاد التعاوني للتأمين " على زيادة رأسمال الشركة عن طريق إصدار /2,500,000/ سهم بقيمة إسمية /100/ل.س للسهم الواحد وبقيمة إجمالية تبلغ /250,000,000/ ل.س بغرض زيادة رأس مال الشركة عبر ضم جزء من الأرباح المدورة ليصبح رأس مال الشركة الجديد بعد الزيادة /1,250,000,000/ ل.س

منح مجلس مفوضي الهيئة بموجب قراره رقم (82/م) تاريخ 2024/07/16 الموافقة النهائية لـ " شركة السورية الدولية للتأمين - أروب سورية " على زيادة رأسمال الشركة عن طريق إصدار /10,738,902/ سهم بقيمة إسمية /100/ل.س للسهم الواحد وبقيمة إجمالية تبلغ /1,073,890,200/ ل.س بغرض زيادة رأس مال الشركة عبر ضم جزء من الأرباح المدورة ليصبح رأس مال الشركة الجديد 3,221,670,600 ل.س

**قطاعات أخرى:**

تم نشر البيانات النهائية للمجموعة المتحددة للنشر والإعلان والتسويق عن الفترة المنتهية بتاريخ 2023-12-31 حيث لوحظ انخفاض في مجموع الموجودات لتصل لحوالي 800 مليون ليرة سورية، وتحقيق الشركة لاصافي ربح بحوالي 21 مليون ليرة سورية بعد استبعاد أرباح فروق تقييم القطع غير المحققة.